IMPLANTEZ VOTRE ENTREPRISE À CLERMONT-FERRAND !

FONCIER DISPONIBLE

AU CENTRE DE LA FRANCE

AUVERGNE-RHÔNE-ALPES 1ÈRE RÉGION INDUSTRIELLE DE FRANCE

AU CŒUR D'UN RÉSEAU AUTOROUTIER NATIONAL

- 1h45 de Lyon
- 4h00 de Paris
- 3h30 de Montpellier
- 4h00 de Toulouse

PLUSIEURS LIAISONS FERROVIAIRES QUOTIDIENNES

Vers les grandes métropoles (Paris, Lyon, ...)

1 AÉROPORT INTERNATIONAL

Proposant plusieurs liaisons quotidiennes avec Paris ainsi que des liaisons vers Ajaccio et Alger.

Dans le top 10 des métropoles françaises les plus attractives

L'Auvergne-Rhône-Alpes a le 1er PIB régional par habitant. Le PIB par habitant est de 34 120 euros dans la région, soit 4 000 euros de plus que la moyenne nationale.

5 BASSINS D'EMPLOIS DYNAMIQUES :

47 907 ÉTABLISSEMENTS

240 043 EMPLOIS SALARIÉS

CLERMONT-FERRAND AUVERGNE AÉROPORT

POWERED BY VINCI AIRPORTS

L'AÉRONAUTIQUE DANS LA RÉGION

TOUTES LES PIÈCES D'UN AVION FABRIQUÉES EN AUVERGNE-RHÔNE-ALPES

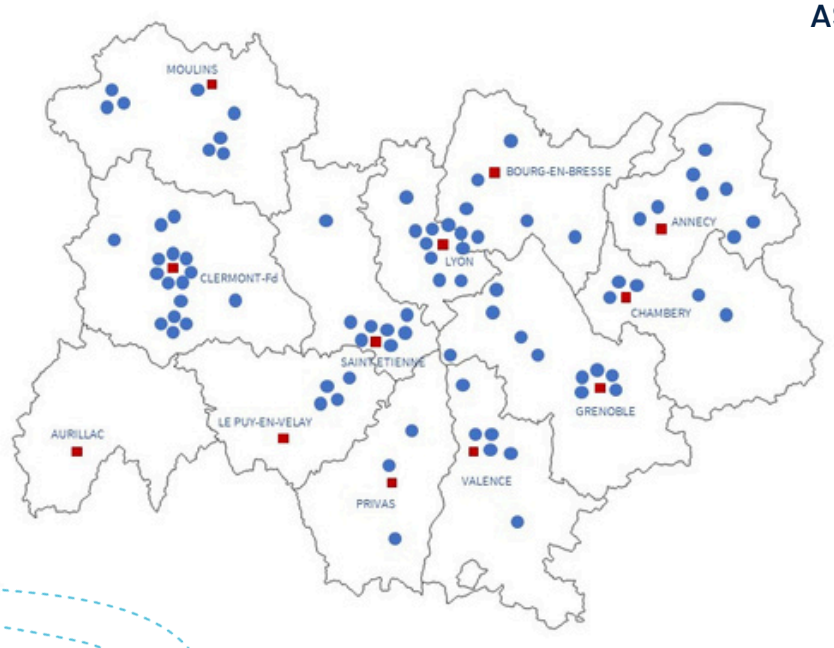

UNE CHAÎNE DE VALEUR AÉRONAUTIQUE ASSURÉE DE BOUT EN BOUT

1 Une région capable de fabriquer des pièces et des sous-ensembles structuraux

2 Une région capable de livrer tous les matériaux destinés aux aérostructures

3 Une région capable de fournir des composants et des équipements critiques

4 Une région capable de fournir des solutions de fabrication industrielles innovantes

5 Une région capable de concevoir des systèmes aérospatiaux

750 ETABLISSEMENTS

660 ENTREPRISES

300 CERTIFICATION 9100

7 200 ÉTUDIANTS PAR AN

PRINCIPAUX DOMAINES D'ACTIVITÉ

MRO
Maintenance d'appareils militaires, d'hélicoptères, d'aviation d'affaires et de flotte commerciales, centre de réparation d'équipements...

MATÉRIAUX ET PROCÉDÉS INNOVANTS
Alliages métalliques, composites, technologies de recyclage...

SYSTÈMES EMBARQUÉS AVANCÉS
Système de commande de vols, systèmes électriques, inertiels et optiques, équipements de détection et protection...

ÉCOSYSTÈME

AÉROSPACE CLUSTER
206 membres.

PÔLES DE COMPÉTITIVITÉ
Les pôles de compétitivité de la région travaillent en complémentarité du cluster et participent à la dynamique de la filière, sur leurs propres thématiques (matériaux composites et métalliques, mobilité, chimie, etc.)

LABORATOIRE ET CENTRE DE RECHERCHE SPÉCIALISÉS
Comme l'ONERA, ils participent à la dynamique de la R&D de la filière.

LA QUALITÉ DE VIE
DANS LE PUY-DE-DÔME

82 HABITANTS AU KM²

LE FESTIVAL INTERNATIONAL DU COURT-MÉTRAGE À CLERMONT-FERRAND

DES STATIONS THERMALES HISTORIQUES AUX NOMBREUX BIENFAITS

5 FROMAGES AOP

SAINT-NECTAIRE, FOURME D'AMBERT, CANTAL, SALERS, BLEU D'AUVERGNE

LA COUTELLERIE À THIERS

LES CLUBS DE RUGBY ASM CLERMONT AUVERGNE ET LE CLERMONT-FOOT

2 PARCS NATURELS RÉGIONAUX

LA CHAINE DES PUYS ET SES

80 VOLCANS

CLASSÉE AU PATRIMOINE MONDIAL DE L'UNESCO

VULCANIA

PARC À THÈME AU CŒUR DES VOLCANS

UN ÉCOSYSTÈME RICHE ET DYNAMIQUE

Un réseau important de pôles qui facilite les échanges entre les chercheurs des organismes publics ou privés et les donneurs d'ordre , sur des projets R&D collaboratifs

AEROSPACE CLUSTER AUVERGNE-RHÔNE-ALPES

Pôle régional majeur qui réunit les acteurs principaux de l'aérospatiale et de la défense. Il est composé de 206 membres : entreprises, laboratoires de recherche, centres de formation, aéroports et institutions dont plus de 120 PME.

AUTRES PÔLES IMPORTANTS :

CIMES — Ingénierie des systèmes & mécanique (500 membres)

techtera — Matériaux flexibles et textiles (160 membres)

axelera — Secteurs de l'environnement et de la chimie (320 membres)

POLYMERIS — Caoutchouc, plastique et composites (270 membres)

SAFE CLUSTER — Sécurité globale (600 membres)

DES PÔLES DE FORMATION

- Plus de 35 000 étudiants
- Université ayant obtenu le label d'excellence I-SITE
- 5 Campus des Métiers et des Qualifications
- Des écoles de renommées internationales avec un accueil pour les élèves internationaux

UNE R&D VARIÉE ET DYNAMIQUE

3e département de la région en termes de brevets industriels (INPI 2019).

Des centres de recherche publics et privés reconnus :

L'AÉROPORT CLERMONT-FERRAND AUVERGNE

Ouvert 24h/24 7j/7 - Pas de restriction de slot

Terminal commercial
8 comptoirs d'enregistrement
4 salles d'embarquement

Terminal Aviation d'Affaires

Une piste pouvant accueillir de gros porteurs

Pôle de maintenance aéronautique

Etablissement de formation Part 147

Atelier industriel de l'aéronautique

L'ECOSYSTEME MRO/ MCO

AVIATION COMMERCIALE, CARGO ET AFFAIRES

249 000 PASSAGERS

60 OPÉRATIONS CARGO

4 500 MOUVEMENTS

2 410 TONNES TRANSPORTÉES

1 500 MOUVEMENTS D'AVIATION AFFAIRES

Chiffres année 2025 (hors aviation générale)

UN ÉCOSYSTÈME DE POINTE DISPOSANT D'UNE EXPERTISE AVÉRÉE EN MRO & MCO

Un établissement de formation aux métiers aéronautiques
Lycée Roger Claustres (63)

Certification Part 147
Tous les ans plus de 300 apprenants en formation
Exemples de formations proposées :
- Maintenance aéronautique (jusqu'au BTS)
- Chaudronnerie aéronautique
- Peinture aéronautique
- Aménagement cabine

CAMPUS DES MÉTIERS ET DES QUALIFICATIONS
Aéronautique
Auvergne-Rhône-Alpes

Ateliers Industriels de l'Aéronautique (SIAé – Armée de l'Air Française)

1 400 salariés, assurant la maintenance de plus de 600 aéronefs
Pourvoyeur d'activités (25 M€ pour les entreprises régionales, dont 7 pour les PME locales)
8 flottes maintenues à Clermont-Ferrand : Rafale - Mirage 2000 - AlphaJet - A400M (Atlas) - C130 (Hercules) - Tigre - Puma - Gazelle

DES PRESTATIONS ET SERVICES COMPLÉMENTAIRES, APTES À RÉPONDRE À TOUS TYPES DE DEMANDES

- Réparations structures métalliques et composites
- Réparations systèmes et avionique
- Contrôle Non Destructif
- Peinture d'aéronefs
- Aménagement cabine

HOP! · RJ AERO · sunaero · REXiAA+ Group · Satys · marlier sa contrôle non destructif · nse

ESPACES DISPONIBLES AU SEIN DE L'AÉROGARE ET CÔTÉ VILLE

TERRAINS NUS - CÔTÉ VILLE

Le terrain est implanté au bord de la RN769 en face de l'aérogare. Accès direct à la halte ferroviaire et à l'arrêt de bus métropolitain. En limite de propriété (gaz - électricité - assainissement - eau potable - télécom)

Superficie totale : 6000m² (150mx40m)

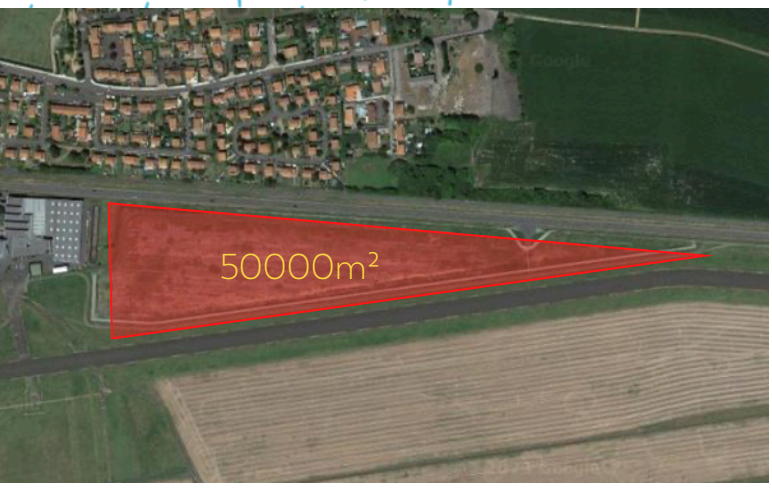

TERRAINS NUS - CÔTÉ PISTE

Le terrain est implanté au bord de la RM769 au nord-est de l'aéroport. Un accès routier sera à créer (accès piste possible). En limite de propriété (gaz - électricité - assainissement - eau potable - télécom). Hauteur de construction de 12m maximum. Les fouilles archéologiques ont déjà été réalisées.

Superficie totale : 5 ha (530mx130m)

TERRAIN NU - CÔTÉ PISTE

Le terrain est implanté en ZD (zone délimitée) au sud de l'aéroport avec un accès direct par la D766. Zone de point fixe (essai moteur). Eau potable, gaz, électricité, télécom, eaux usées/pluviales. Parking avion éclairé.

Superficie totale 8000m²

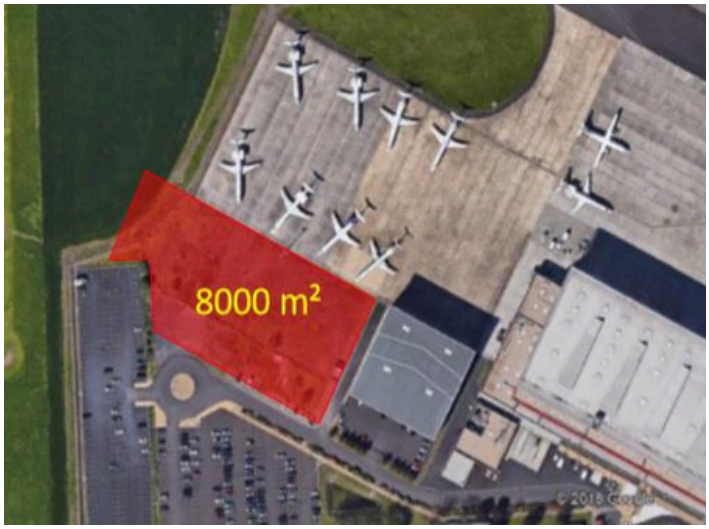

Plus d'informations
www.clermont-aeroport.fr

c.hugonduprat@aeroport-clermont.fr
+33 (0)4 73 62 71 07